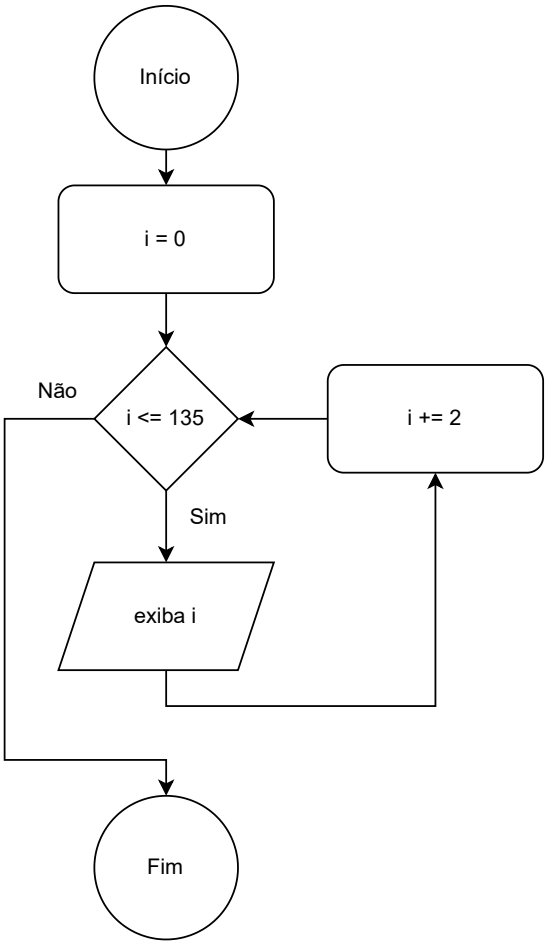


```
// Ex01: Escreva um programa que imprima todos os números pares
// entre 1 e 50 usando o laço for.
```

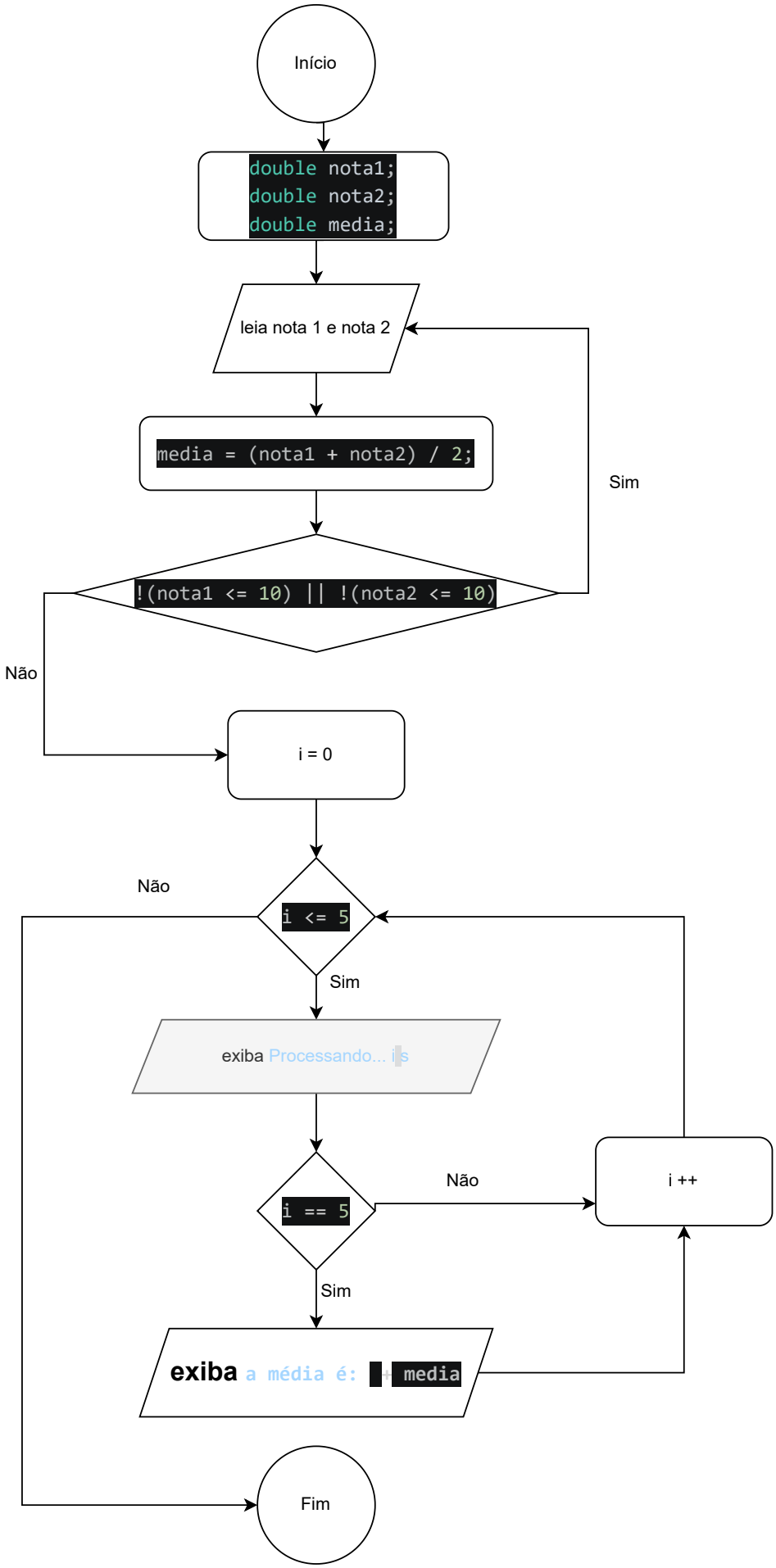


```
// Ex02: Leia as duas notas de um aluno. Utilize o do-while para
// garantir que cada nota esteja entre 0 e 10. Após validar as duas
// entradas, use um for (de 1 a 5) apenas para simular em tela uma barra
// de progresso "Processando...“. Após isso, calcule e apresente a média
// aritmética entre as notas digitadas.
```

// Ex03:Leia um número inteiro N. Utilize laços for aninhados para
// imprimir um quadrado de asteriscos (*) de lado N.

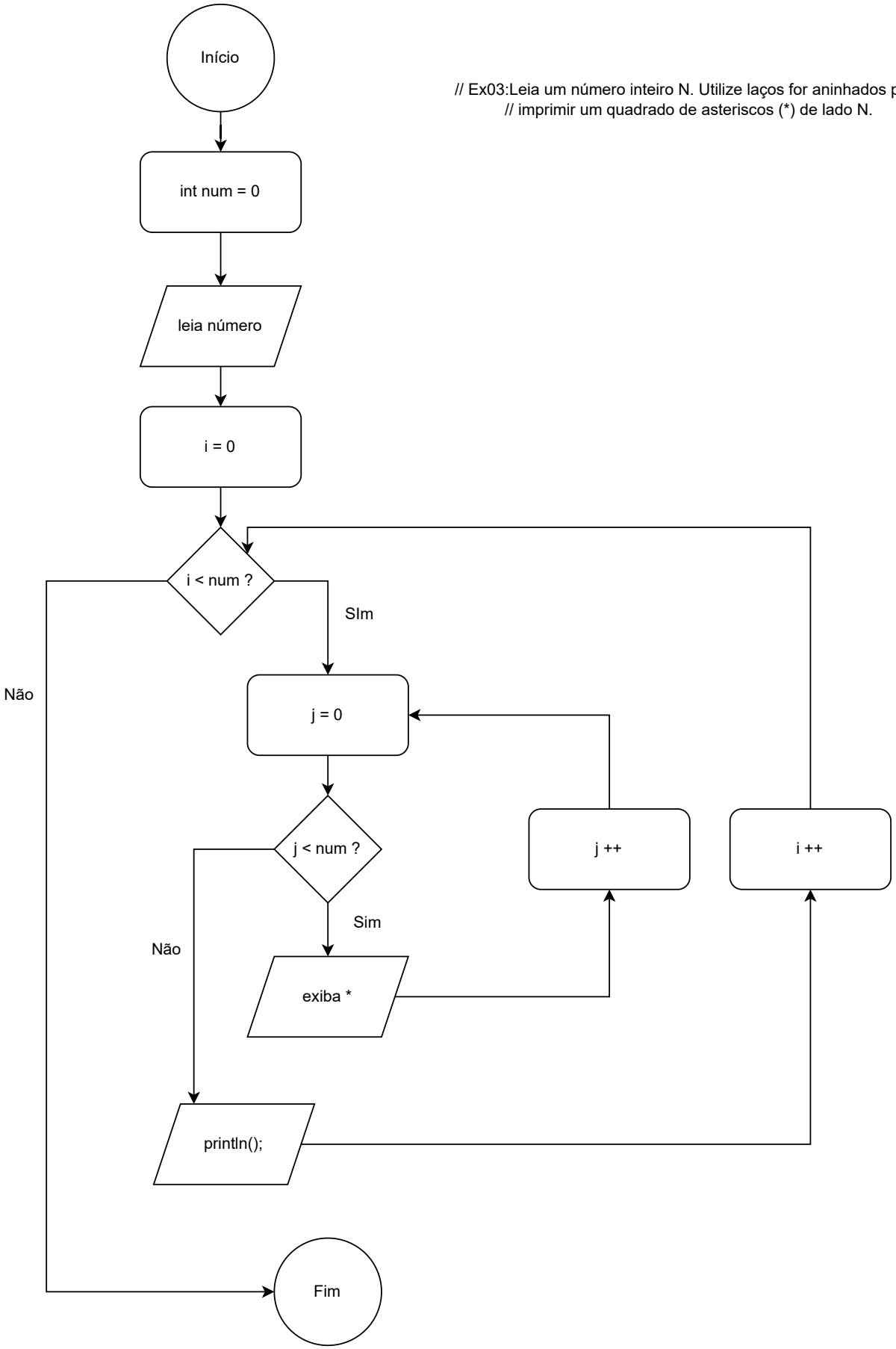

// Ex04: Utilizando o laço for, some todos os números pares entre
// 1 e um número inteiro digitado pelo usuário, por exemplo, 100. Ao
// final, pergunte ao usuário se ele deseja repetir o cálculo para outro
// intervalo de 1 a N, usando do-while.

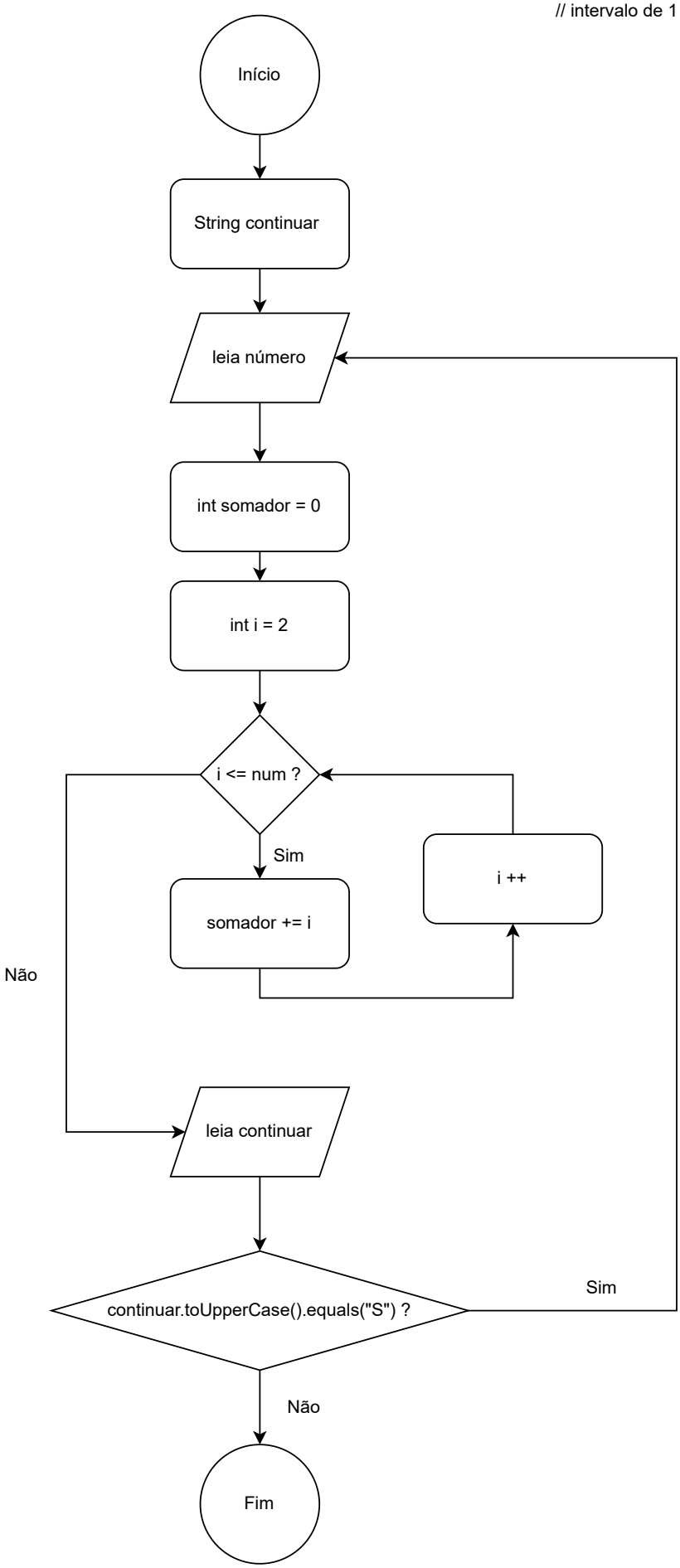

// Ex05: Leia 10 números do usuário e informe quantos deles estão
// no intervalo [10, 20] e quantos estão fora.

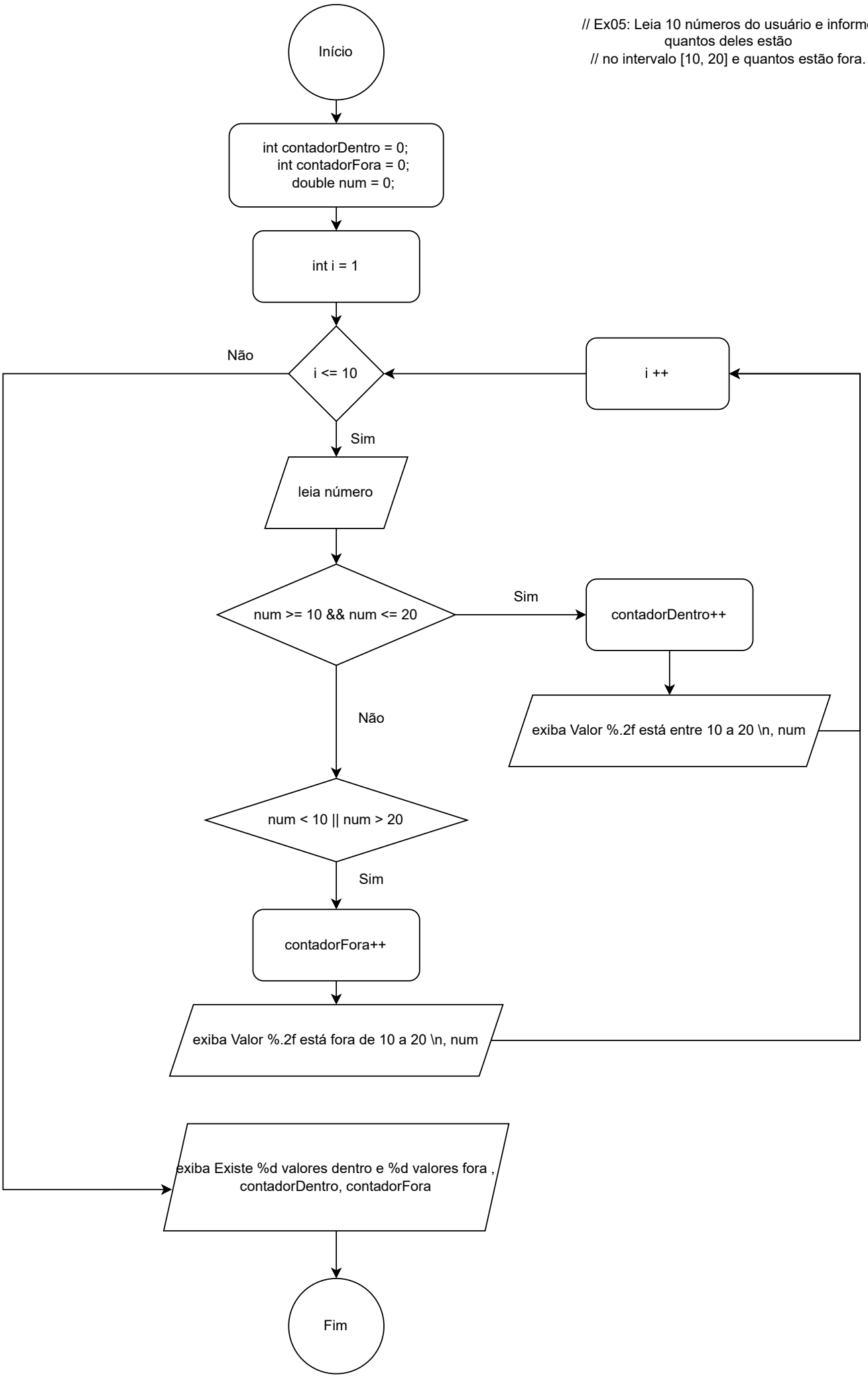

// Ex06: Simule um cronômetro de um processo industrial que conta
// minutos e segundos. Use um for para os minutos (0 a 2) e um for
// aninhado para os segundos (0 a 59).

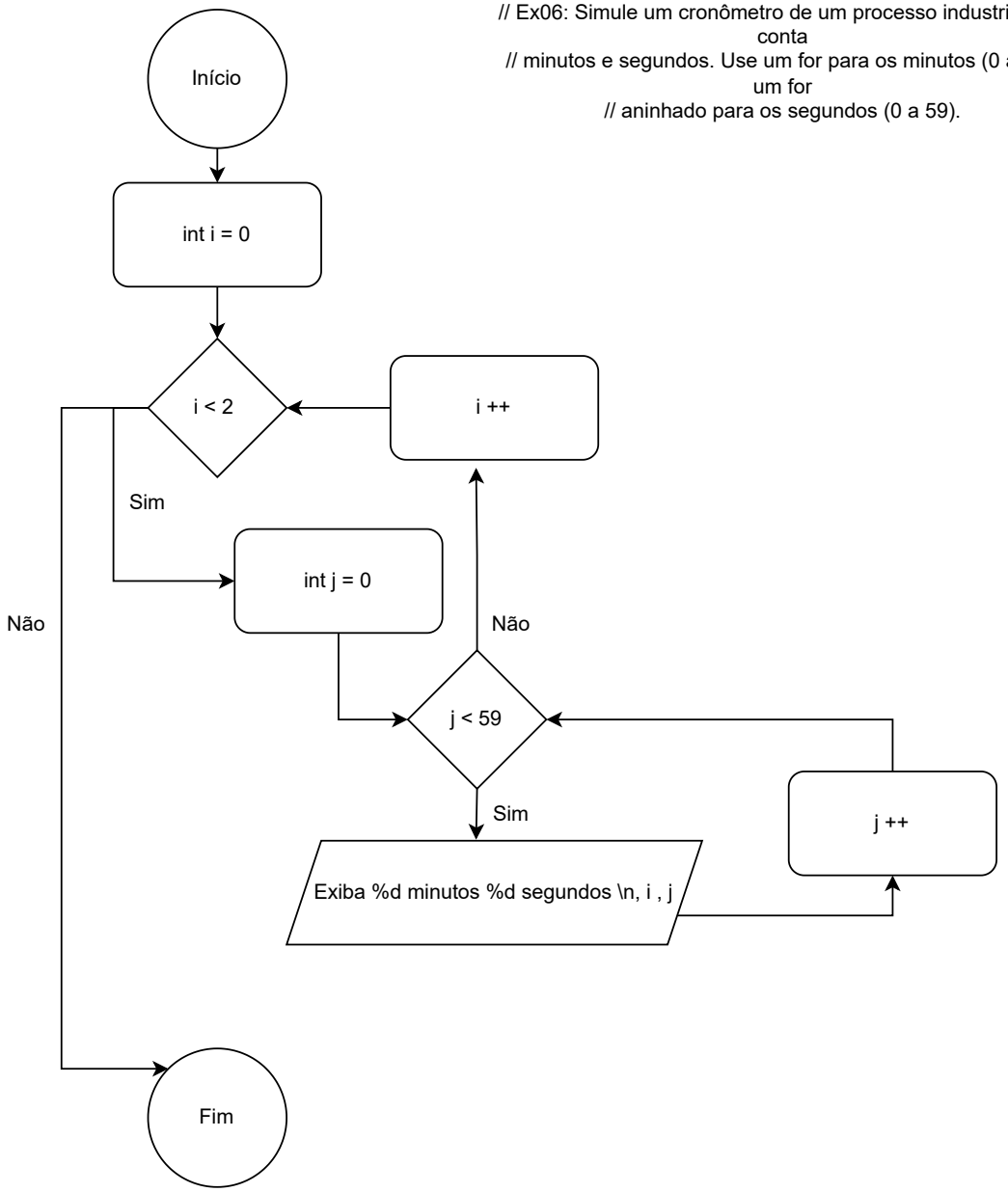

// Ex07: Um engenheiro quer calcular a média de 5 peças por lote. O
// programa deve processar 5 peças (usando for) e, após o lote, perguntar
// se deseja processar um novo lote (usando do-while).

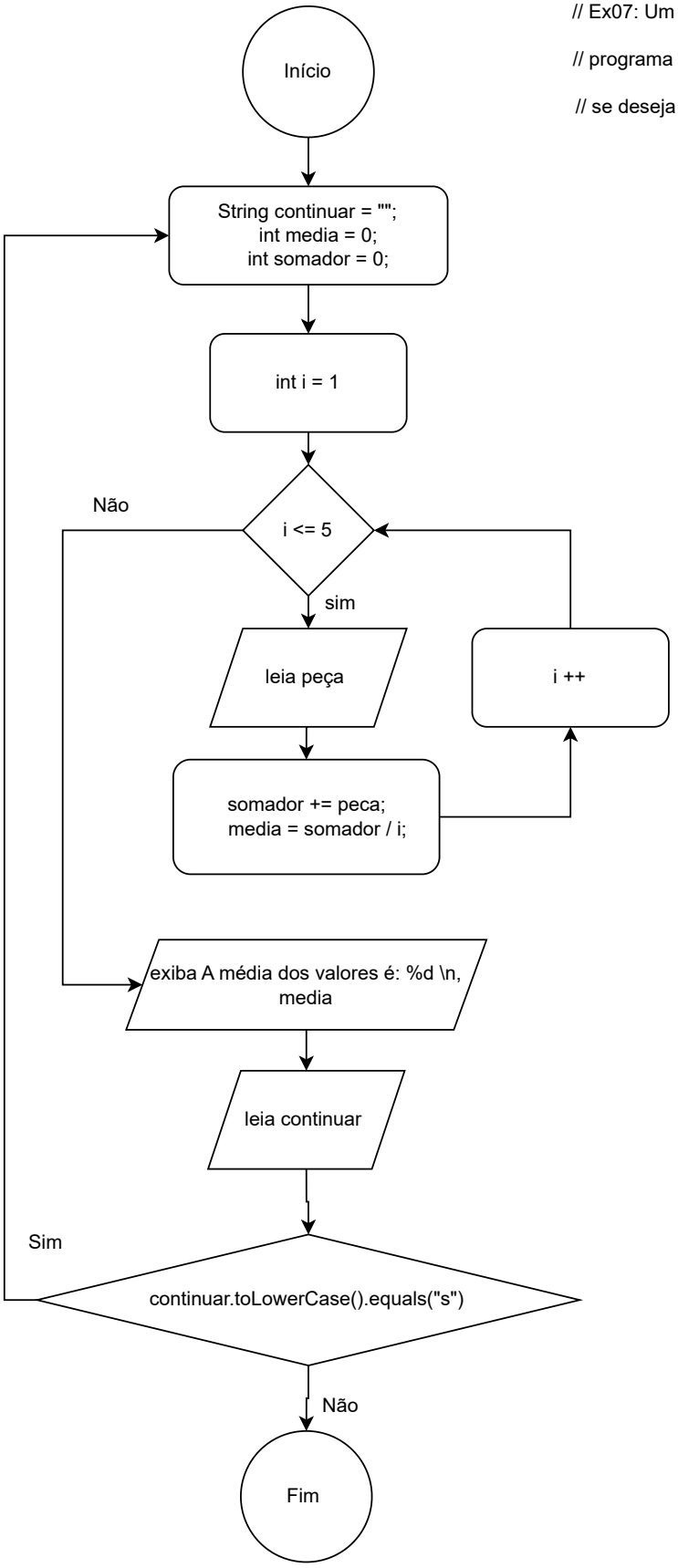

// Ex08: Leia um número N e imprima um triângulo onde cada linha
// i e N contenha os números de 1 até i).

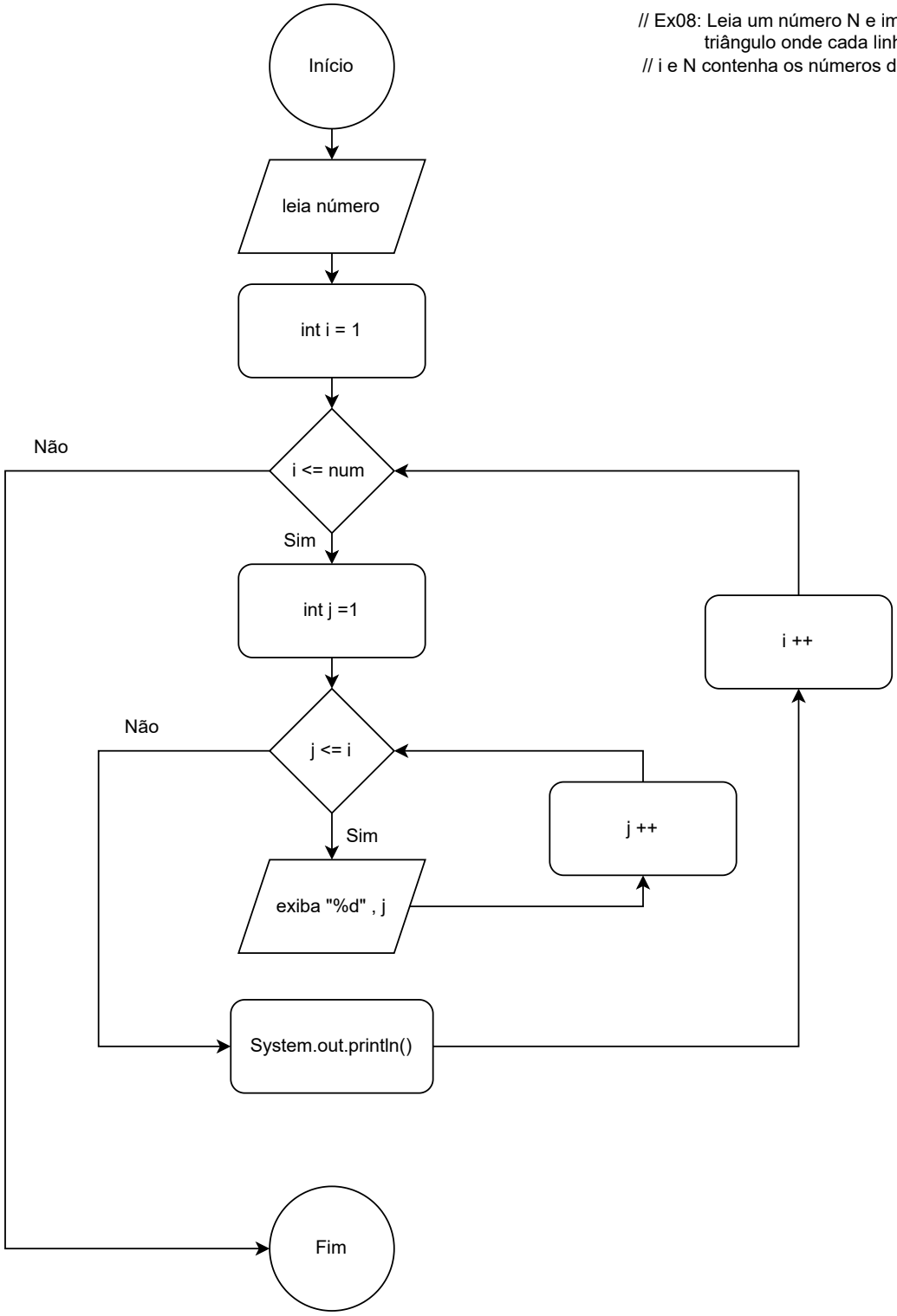

// Ex09: Cálculo de Potência: Leia uma base A e um expoente B // (inteiro positivo). Calcule A elevado a b utilizando o laço for (sem usar Math.pow).

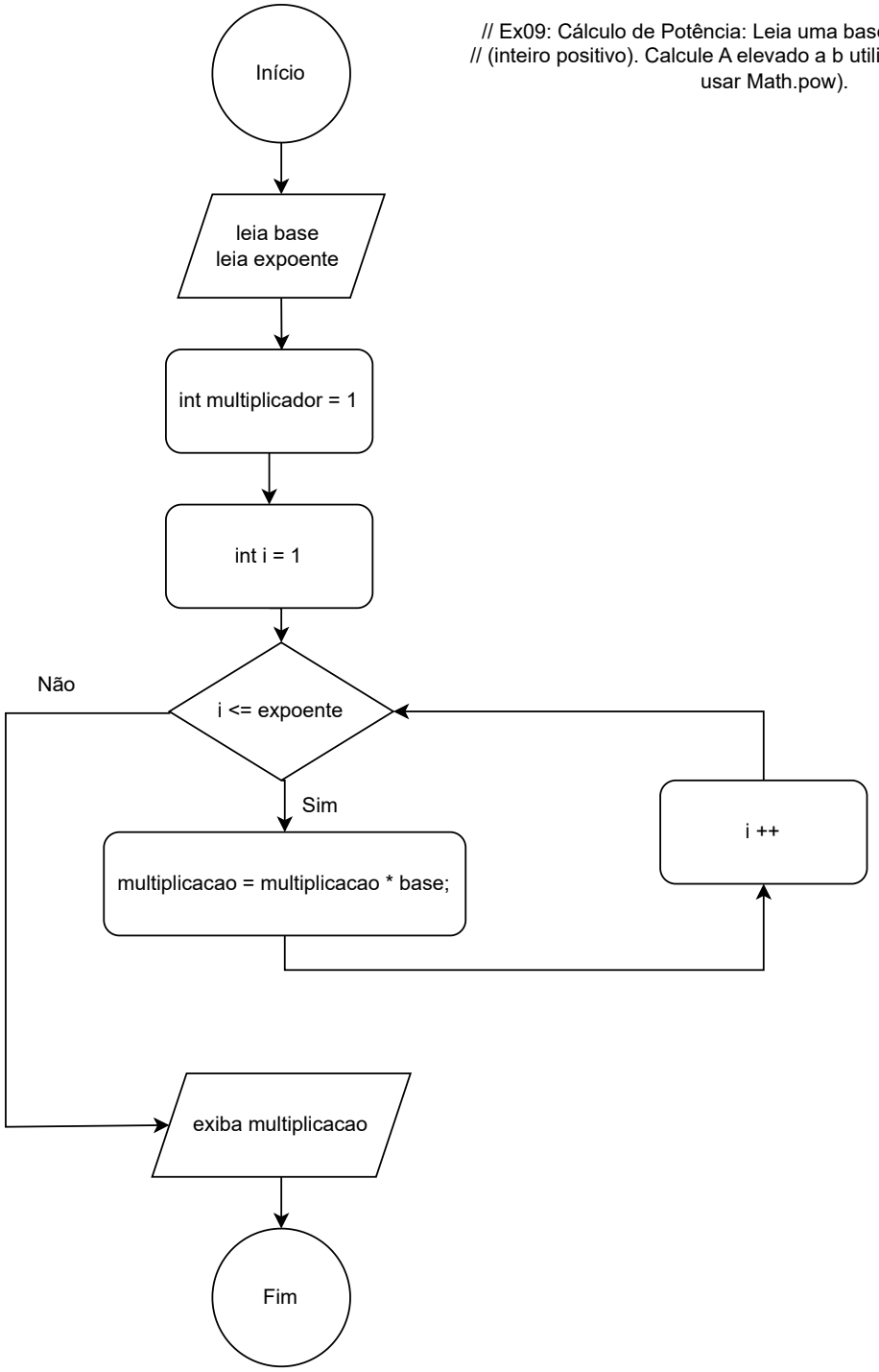

// Ex10: Em uma placa metálica de 5 x 5 metros, o estresse em cada
// ponto (x, y) é dado por S = (x² + y²)
// Gere uma tabela de estresse para pontos inteiros de 1 a 5.

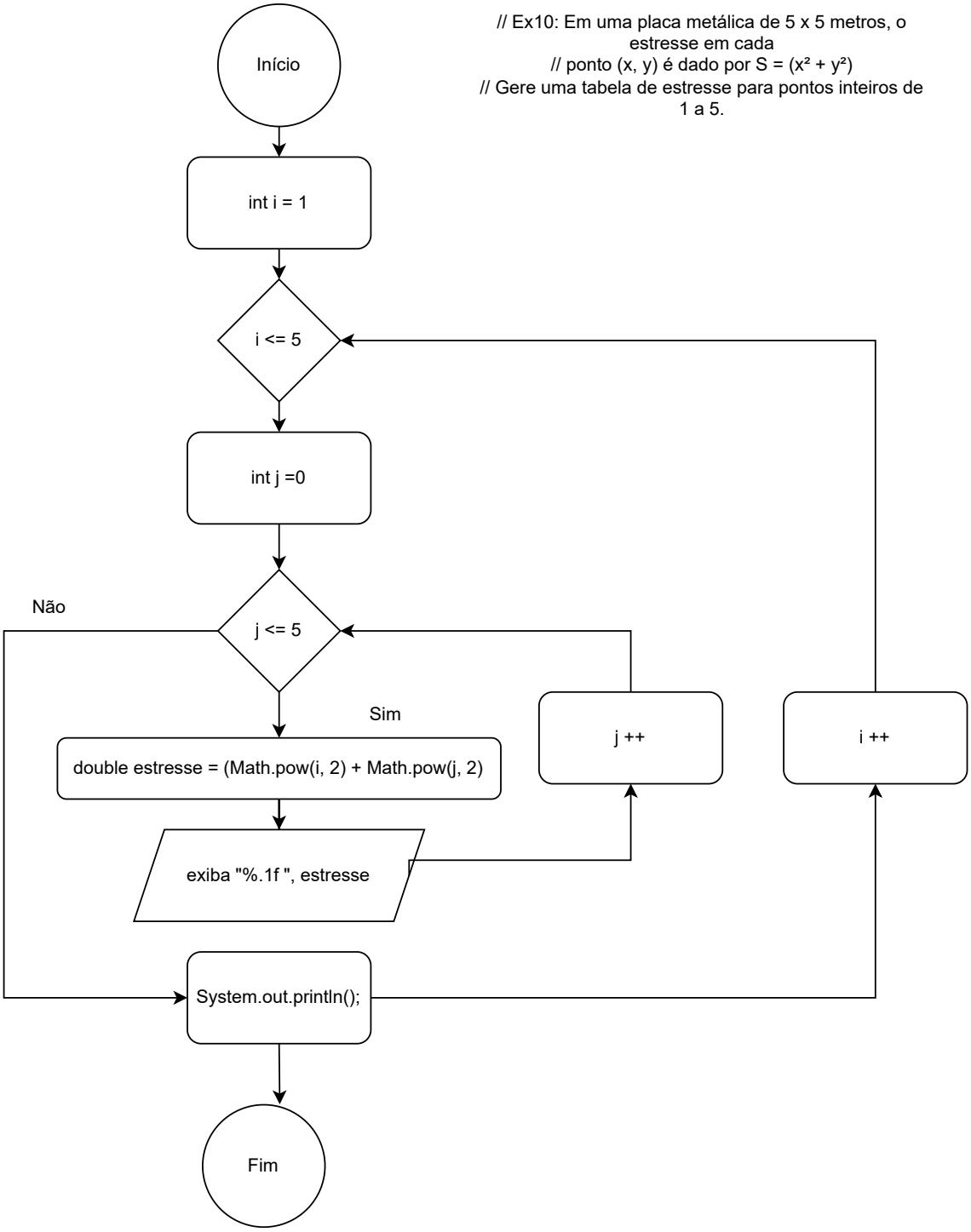

// Ex11: O usuário tem 3 tentativas para acertar uma senha. Use um
// for para controlar as 3 tentativas. Dentro do for, use um do-while para
// garantir que a senha digitada tenha exatamente 4 dígitos (validação).

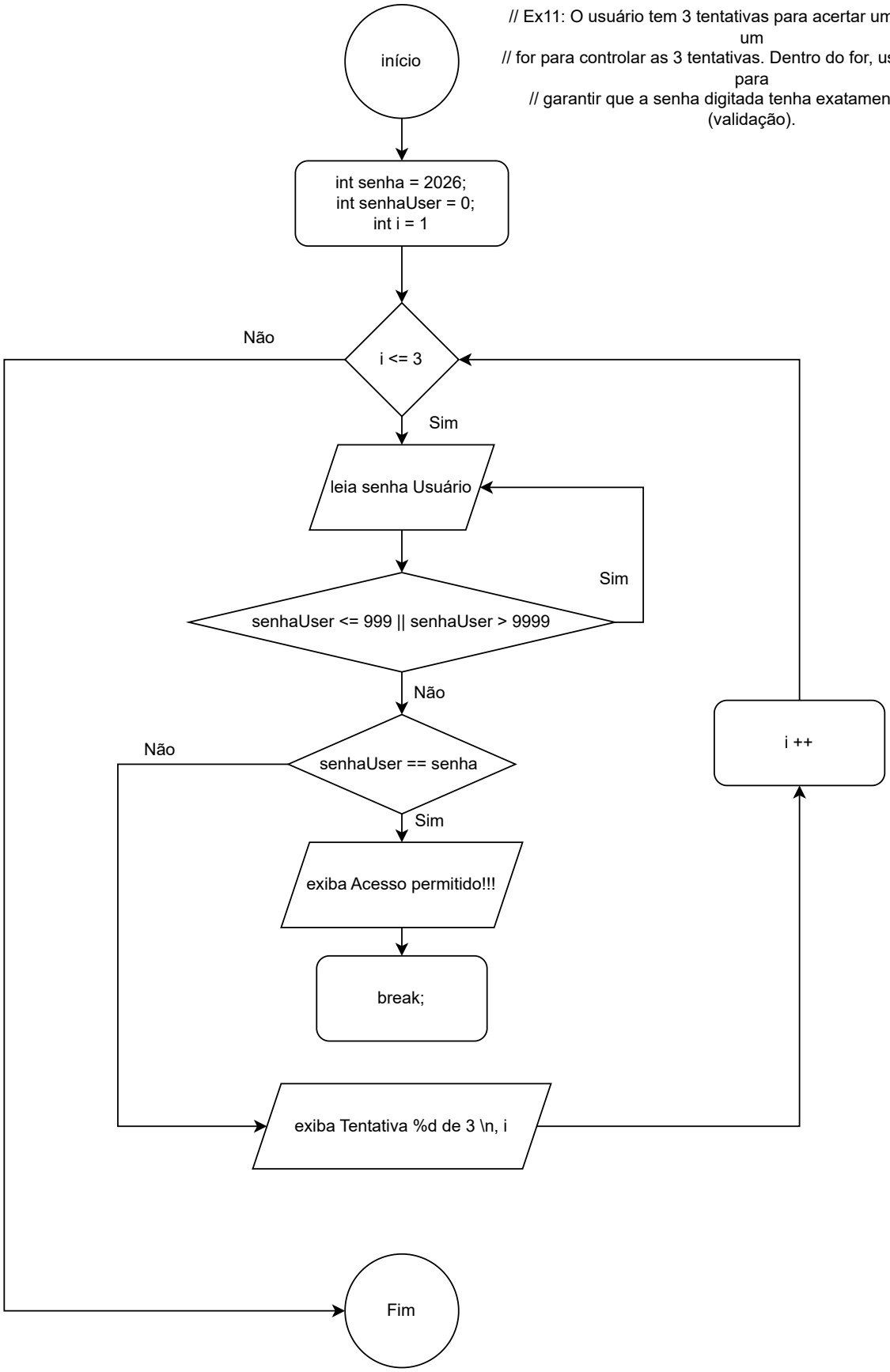
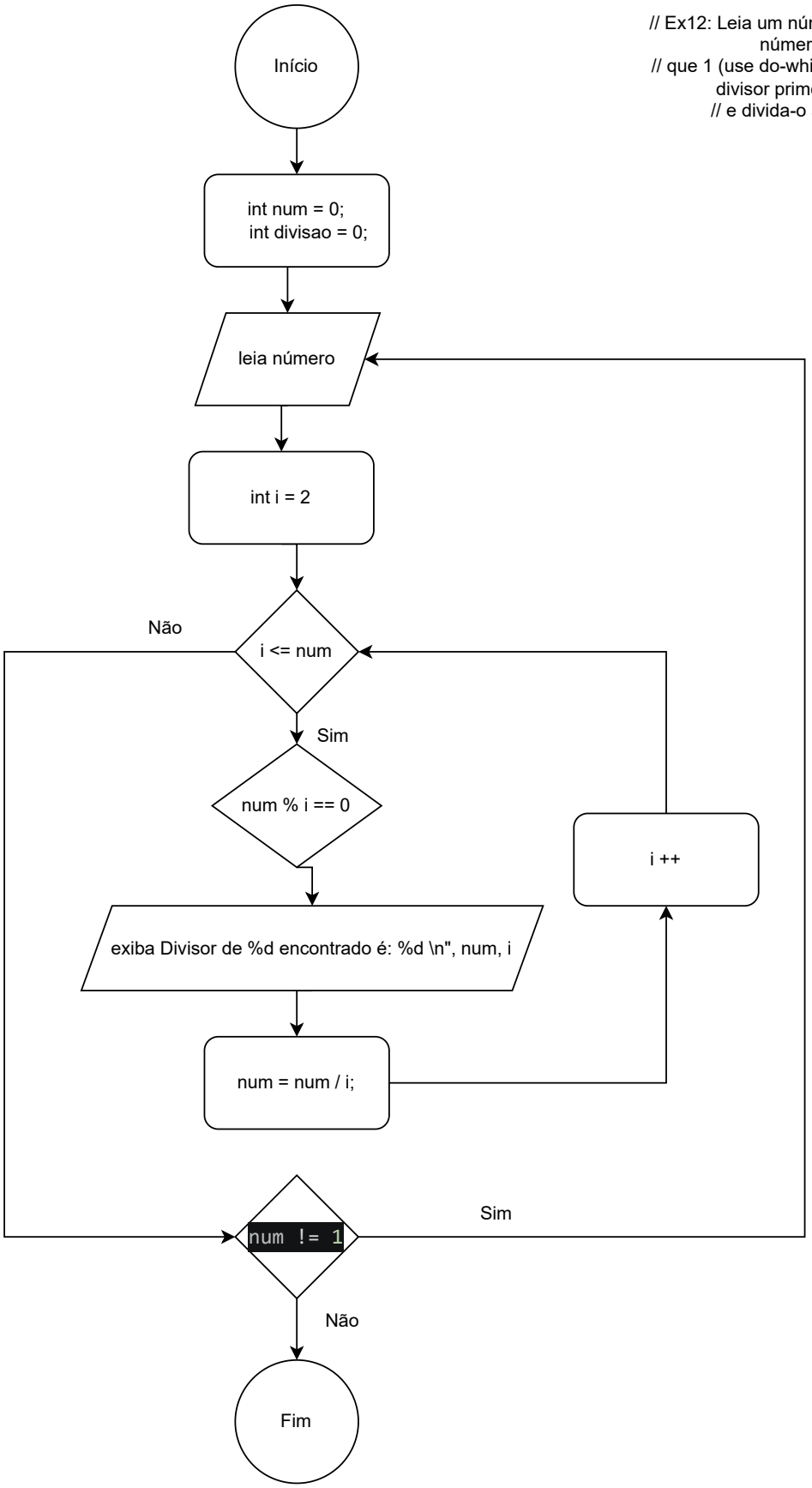
// Ex12: Leia um número inteiro. Enquanto o número for maior
// que 1 (use do-while), encontre seu menor divisor primo usando um for
// e divida-o sucessivamente.